

この被害者は誰!?

びわ湖バラバラ殺人

平成20年4~5月頃に殺害されてびわ湖でバラバラ遺体で発見!

復顔イメージ

被害者の特徴

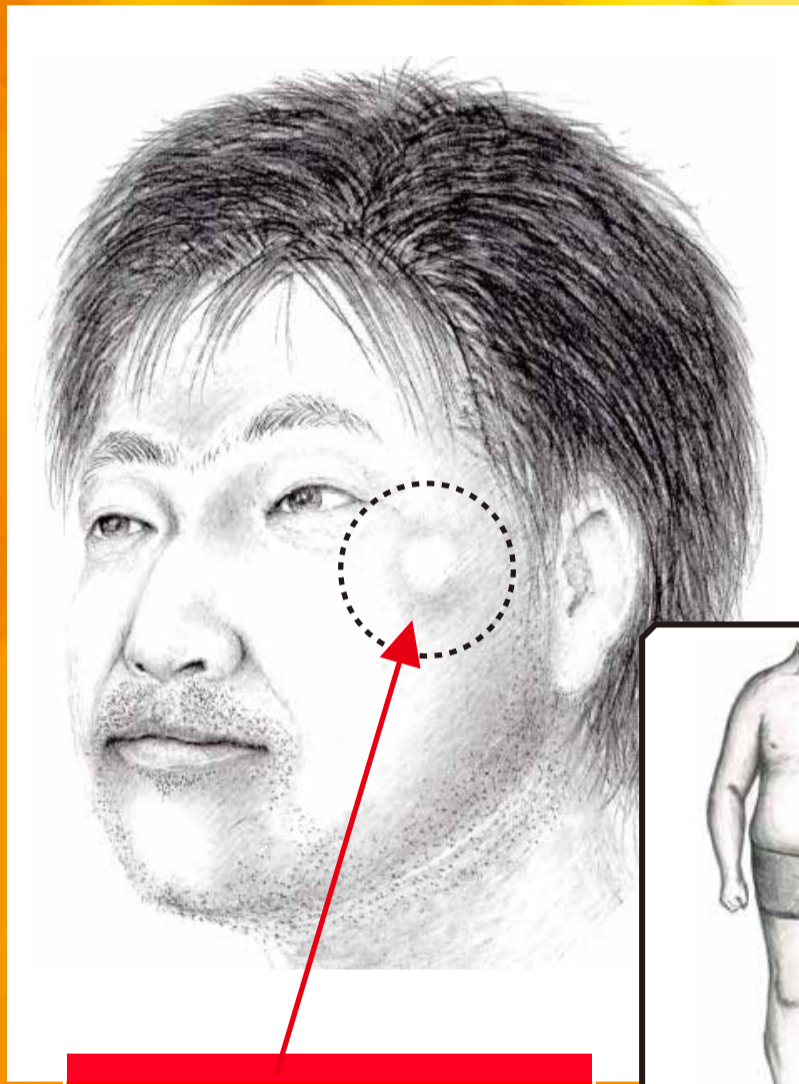

目尻の「できもの」

数年前には無かった可能性あり

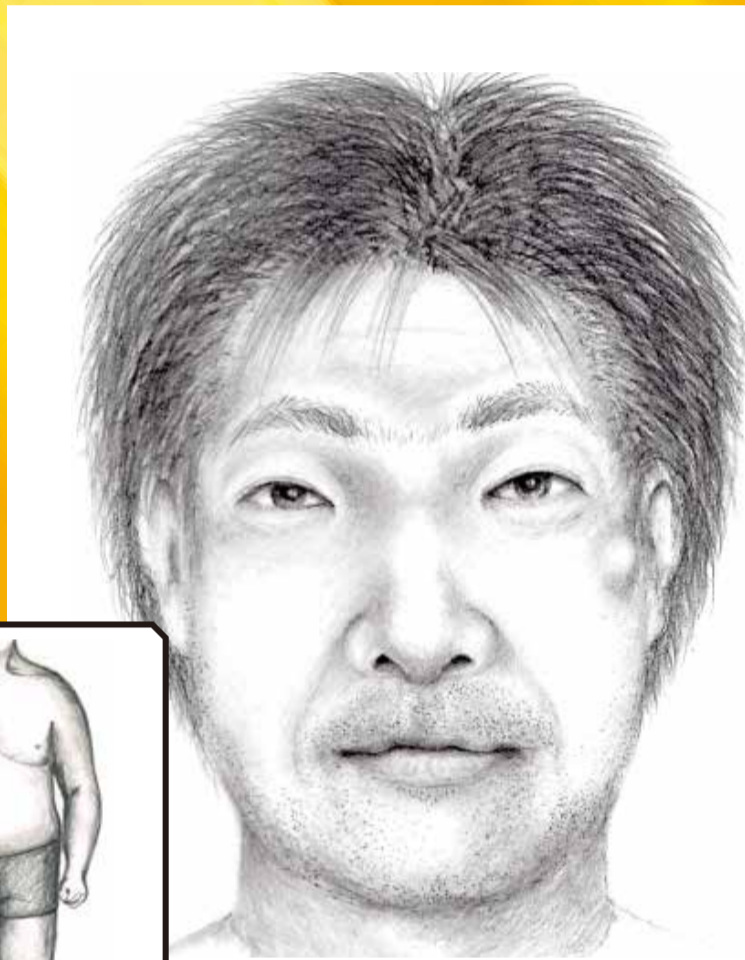

鼻骨骨折

骨折時期は不明

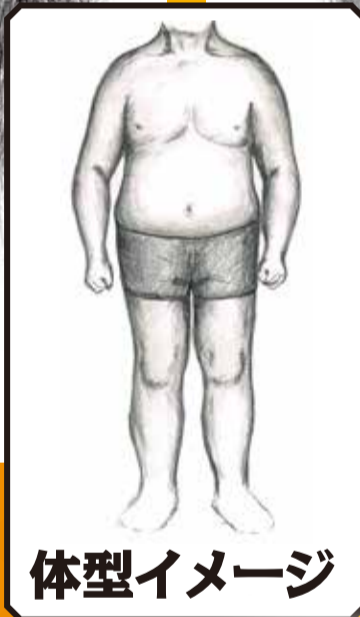

体型イメージ

男性

身長170cm以上

上の前歯が4本無し

年齢30~50歳位

血液型O型

小太り

捜査特別 報奨金

上限額 300万円

捜査特別報奨金制度に関する注意事項

【資格者】事件解決等に結びつく情報を提供した方です。
【支払方法】事件解決等への寄与の度合いに応じて、警察庁から広告した上限額の範囲内でお支払いします。情報の提供者が複数ある場合には、その度合いに応じて、広告した上限額の範囲内において分割してお支払いします。匿名であるなどのため、情報提供者が特定出来ない場合にはお支払いできません。

【注意事項】情報を提供された方の氏名等は公表しません。
【応募期間】平成27年9月9日から平成28年9月8日
(必着。ただし特に必要がある時は、応募期間を延長又は、短縮する場合があります。)
※郵送による場合、応募期間最終日の消印まで有効
【実施者】警察庁長官



連絡先 琵琶湖岸におけるバラバラ殺人・死体遺棄事件捜査本部

滋賀県近江八幡警察署 0748-32-0110

捜査本部フリーダイヤル 0120-32-0027

メール PA35@pref.shiga.lg.jp

↑ 詳細情報・メールからの情報提供はこちら ※個人のプライバシーは厳格にお守りいたします。

